

## Estrutura Organizacional

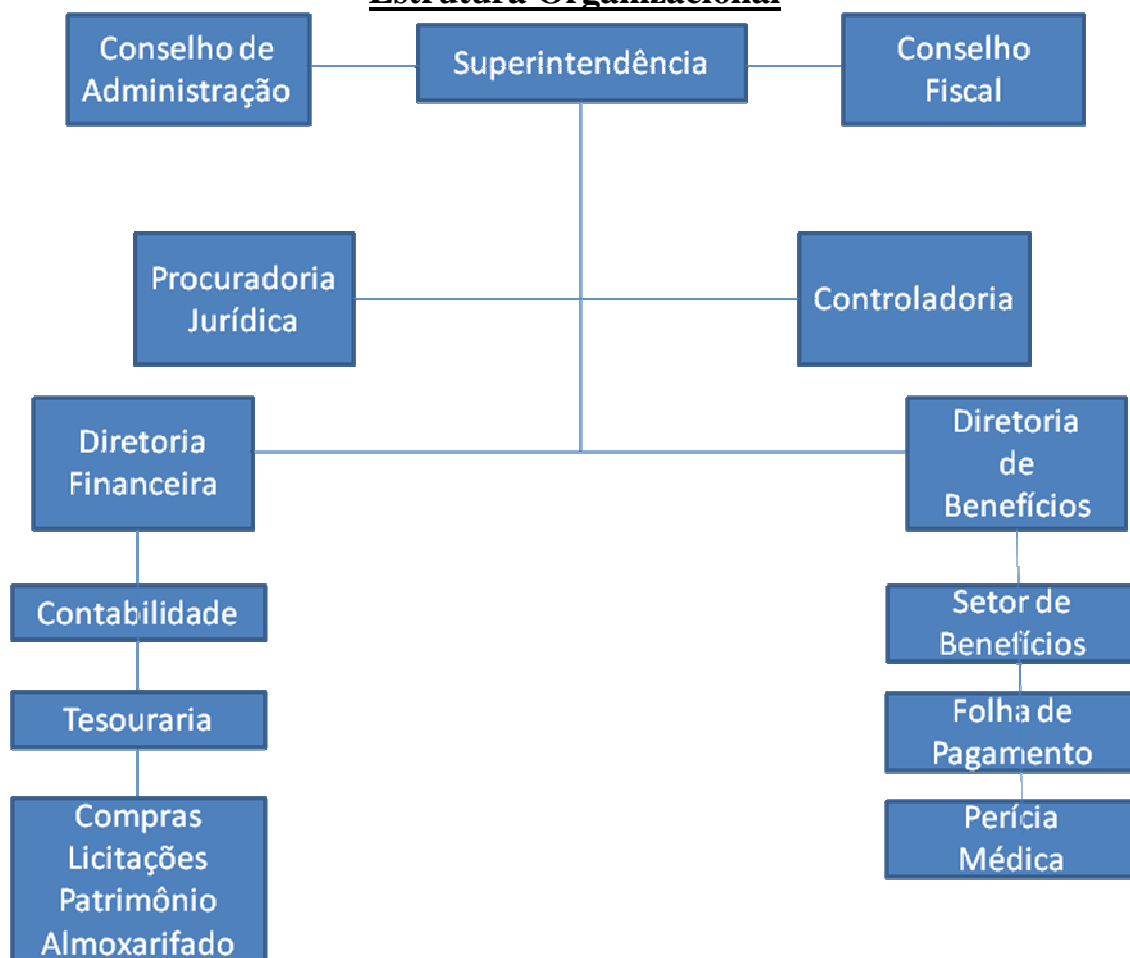

## Composição da Diretoria Executiva

|   |  |
|---|--|
| <b>Superintendente</b>  | Oilze dos Santos Filho                 |
| <b>Diretor Financeiro</b>                                       | Iwao Kikko                             |
| <b>Diretora de Benefícios</b>                                   | Maria Helena Diniz de Andrade Carvalho |
| <b>Assessora de Contabilidade, Tesouraria e Finanças</b>        | Tereza Christina Arantes               |
| <b>Assessora de Compras, Patrimônio e Almojarifado</b>          | Cleonice Aparecida Maia                |
| <b>Assessor de Folha de Pagamento, Informática e Benefícios</b> | Ricardo de Oliveira Bruni              |
| <b>Assessora de Benefícios e Folha de Pagamento</b>             | Vânia Maria de Souza                   |
| <b>Procurador Jurídico / IPSM</b>                               | <b>Dr. Luiz Carlos de Oliveira</b>     |
| Secretária da Superintendência                                  | Meyre Ana Martins                      |
| Assistente Social   | Mirian Nakamura                        |

## **Composição do Conselho Administrativo**

**Titular:** Paulo Fernando Costa Mendes  
**Presidente**

**Suplente:** Diogo Fontes dos Reis Costa

### **Membros**

**Titular:** Florivaldo Rocha

**Suplente:** Vera Lúcia Gualtieri Machado

**Titular:** Edmundo de Paula

**Suplente:** Manoel Gomes dos Santos

**Titular:** José Ailton Gouveia

**Suplente:** Romualdo Pereira de Castro

**Titular:** Edmilson Bernardino Pereira

**Suplente:** Carlos Henrique Rodrigues de Faria

**Titular:** Maria Rita Avellar Lopes

**Suplente:** Luciana Kajiura Pereira

**Titular:** Ivanaldo Moreira

**Suplente:** Luciene Aparecida de Siqueira

**Titular:** Sidnei Ribeiro de Paulo

**Suplente:** Roselia Rigotti Honório da Silva

**Titular:** Marcelo Nagaoka

**Suplente:** Regina Célia Luz

**Titular:** Mirian Braz Pires de Oliveira

**Suplente:** Marlene Miranda Rosa

**Titular:** Éder Vanderson Felício

**Suplente:** Márcio Alexandre Alves da Silva

**Titular:** Maria América de Almeida Teixeira

**Suplente:** Daniel Claudino da Silva

**Titular:** Rita de Sales Cardoso

**Suplente:** Luiz Iwasaki

## **Composição do Conselho Fiscal**

**Titular:** Nizete da Penha Dias Simões -  
**Presidente**

**Suplente:** Vilma Wanderley Silva Bueno

### **Membros**

**Titular:** Celso Antônio de Souza

**Suplente:** Linoel Moreno Sanches

**Titular:** Ilza Maria do Nascimento Emboava

**Suplente:** Josete da Silva Lessa